

Planta Baixa
escala = 1/75

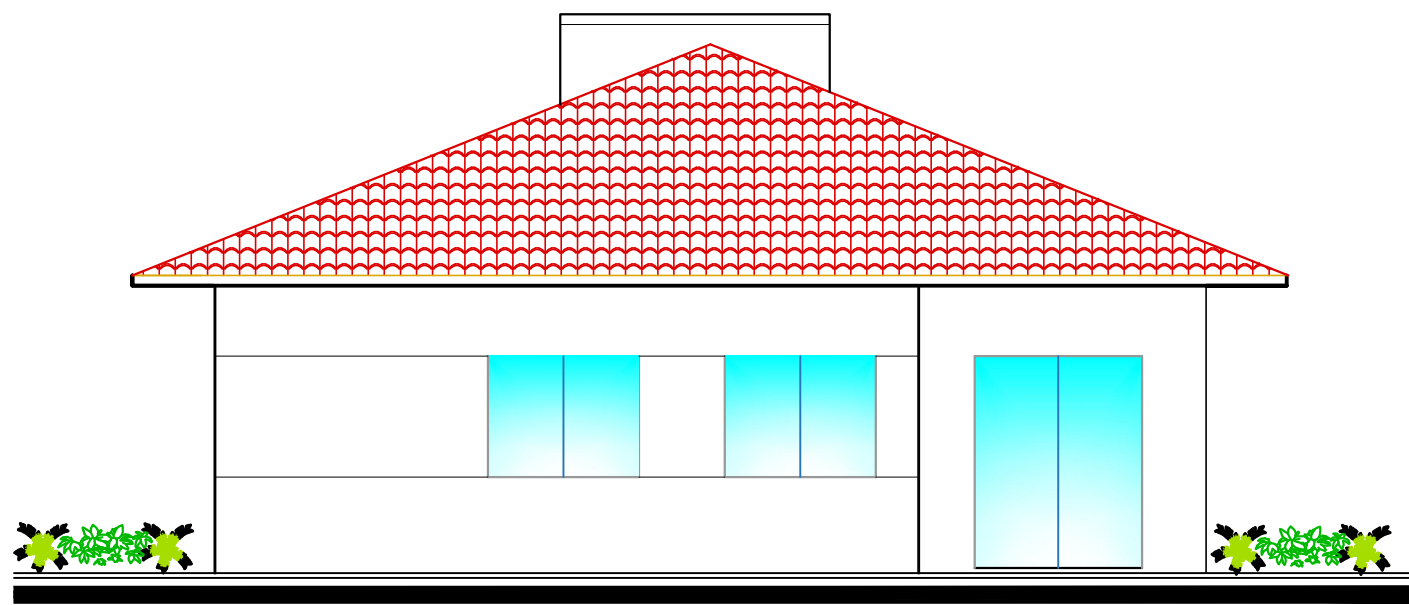

ELEVÇÃO LATERAL - RUA IZALTINO SANTOS
Esc:.....1/75

- Convenção:
- Existente
 - A Demolir
 - A Construir

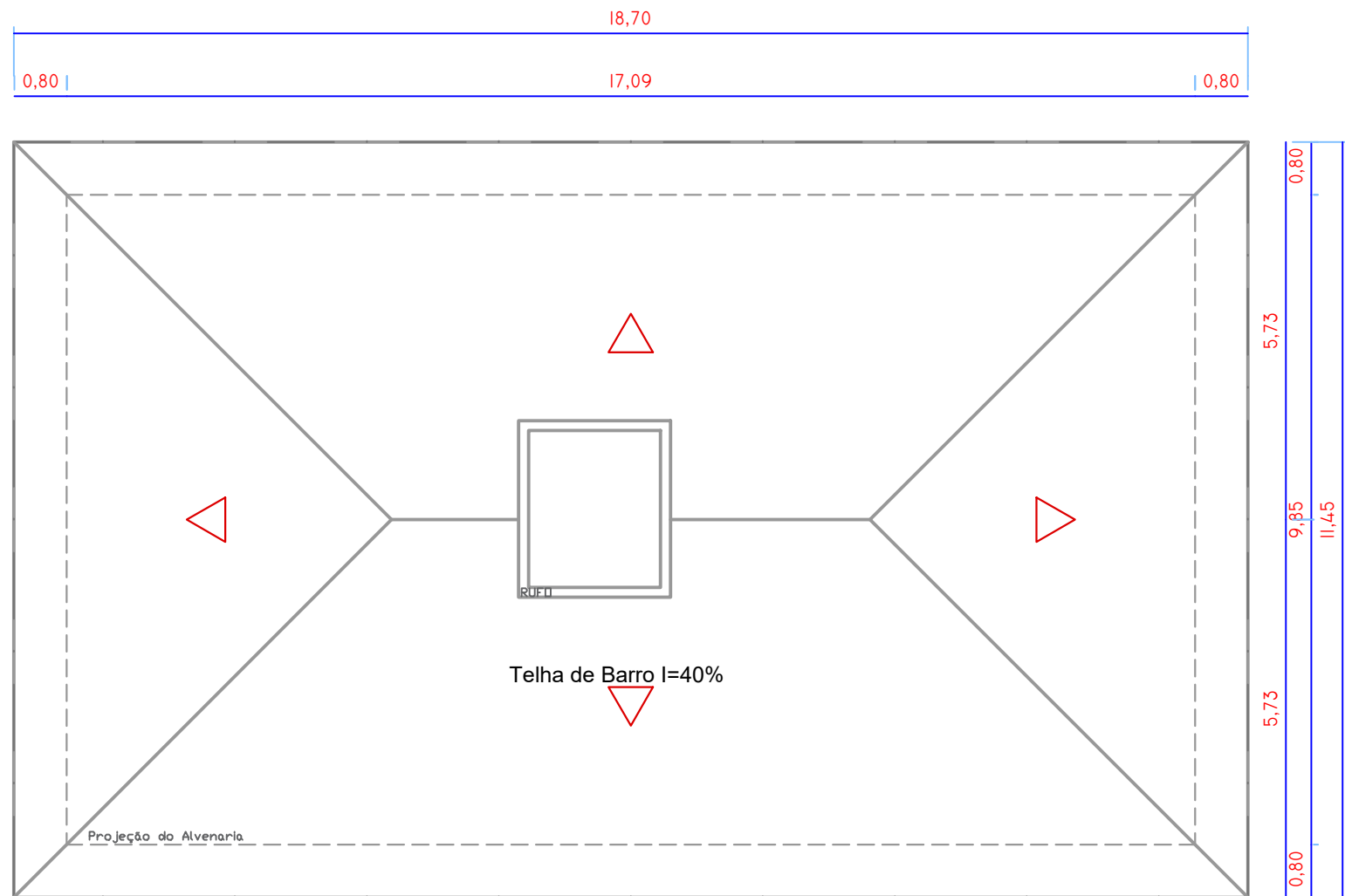

PLANTA DE COBERTURA
Esc:.....1/100

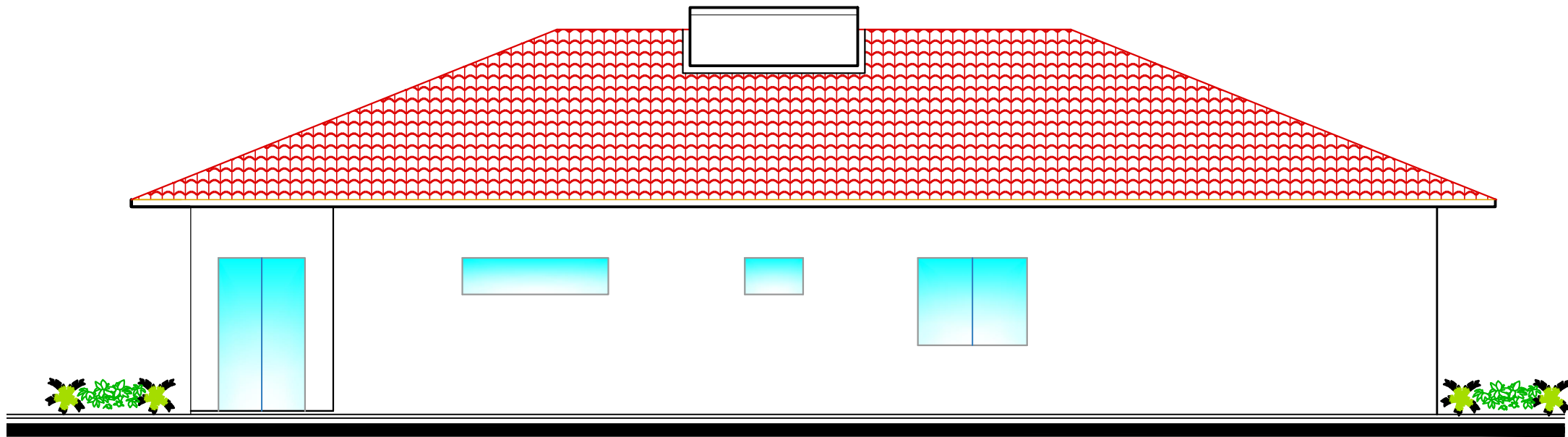

ELEVÇÃO LATERAL - RUA CAMPO ALTO
Esc:.....1/75

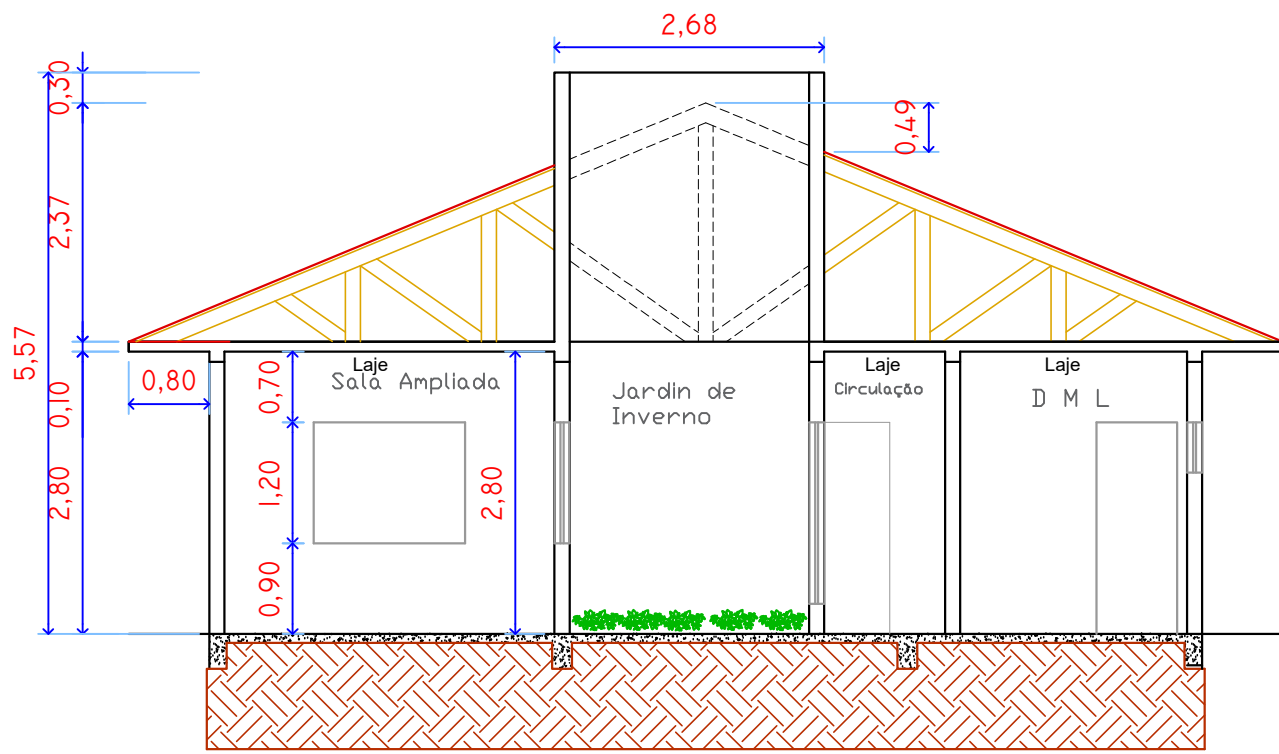

CORTE A-A
Esc:.....1/75

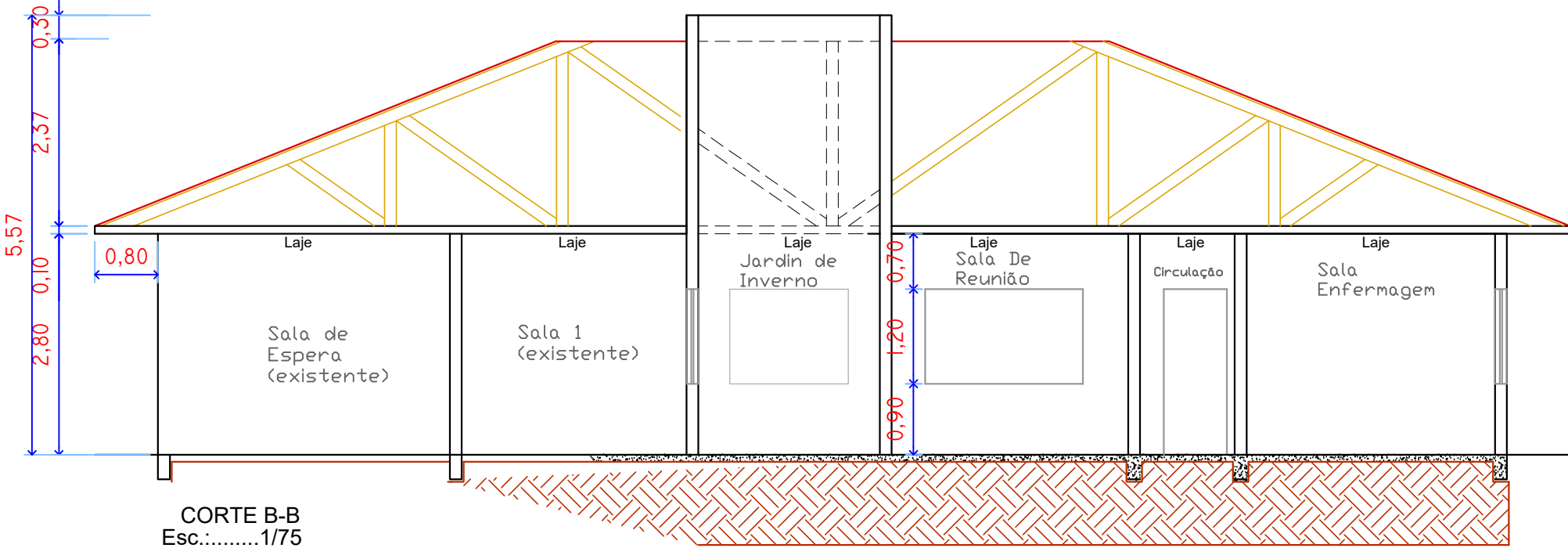

CORTE B-B
Esc:.....1/75

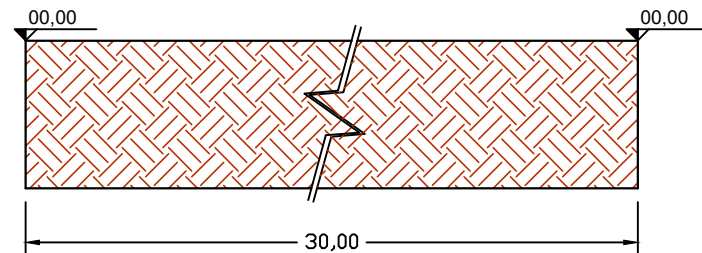

PERFIL LONGITUDINAL
Esc:.....1/200

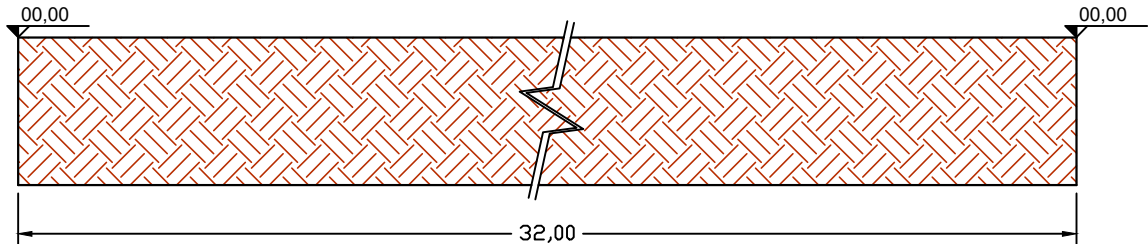

PERFIL TRANSVERSAL
S / Esc.

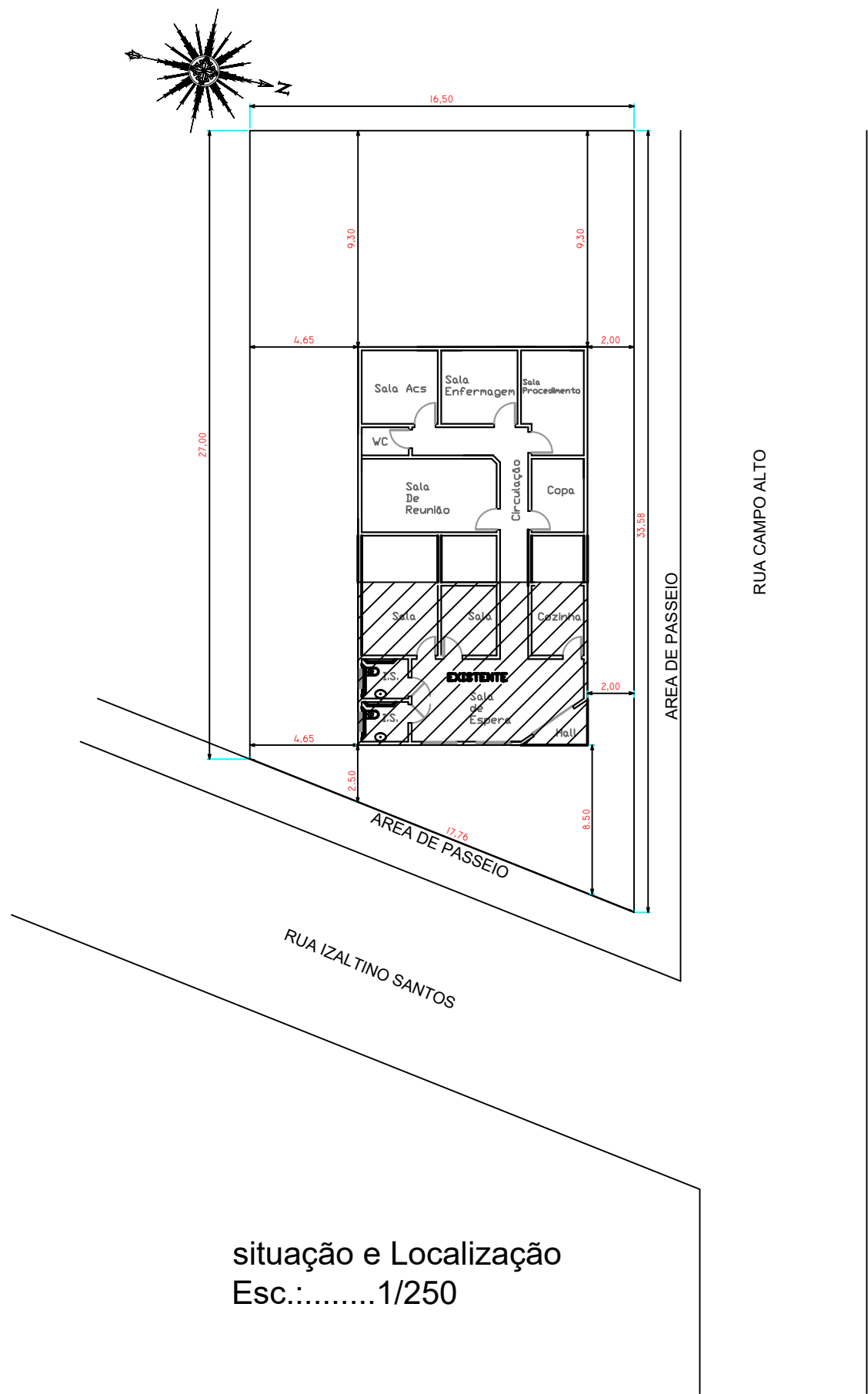

situação e Localização
Esc:.....1/250

Estatística:	
Área do terreno:	500,00 m²
À Edificar:	99,48 m²
Área Existente:	68,95 m²
Área Total :	168,43 m²

Obra. PROJETO AMPLIAÇÃO POSTO DE SAÚDE JUVELINA HABERLAND			
Proprietário		Reservado Para Carimbos	
PREFEITURA MUNICIPAL DE VENTANIA - PR ADM. ANTÔNIO HELLY SANTIAGO CNPJ. 95.685.798/0001-69			
FOLHA 01 01	Projeto	PROJETO ARQUITETÔNICO	
	Local	RUA IZALTINO SANTOS N° 147 Ventania - PR - Vila Santo Antonio	
	Responsável Técnico	IEDO JOSÉ STIMAMIGLIO Eng° Civil : CREA PR - 14.315/D	
Data ABRIL / 2020	Escala Indicada	Desenho Jefferson Phillipi	Area total : 99,48m²